

|                  |   |   |  |              |
|------------------|---|---|--|--------------|
| 登録No.            | 地-6   | 区分  | <input checked="" type="checkbox"/> 売買 <input type="checkbox"/> 賃貸   |              |
| 物件所在地            | 永平寺町石上3字28、29-1、29-2、113                                    |   |  |              |
| 敷地の概要            | 所在  | 地目  | 敷地面積   |              |
|                  | 永平寺町石上28  |   | 概則 825 m <sup>2</sup>  |              |
|                  | 永平寺町石上29-1  |   |  |              |
|                  | 永平寺町石上29-2  |   |  |              |
|                  | 永平寺町石上113   |   |  |              |
| 希望価格             | (売買) 5,000,000 円  | <input type="checkbox"/> 敷金(      円) <input type="checkbox"/> 礼金(      円) |  |              |
|                  | (賃貸)                      円/月                               | <input type="checkbox"/> 保証金(      ) <input type="checkbox"/> 管理費(      ) |  |              |
| 利用状況             | <input type="checkbox"/> 自らが居住                              | 主要な施設等<br>までの距離   | <input checked="" type="checkbox"/> 駅(えちぜん鉄道勝山永平寺線山王駅)まで<br>(1.1 km) |              |
|                  | <input type="checkbox"/> 放置(      年)                        |   | <input type="checkbox"/> バス停(      )まで(      )(km・分)                 |              |
| 物件の特徴            | <input type="checkbox"/> 別荘                                 |   | <input type="checkbox"/> スーパー(      )まで(      )(km・分)                |              |
|                  | <input type="checkbox"/> その他<br>(      )                    |   | <input checked="" type="checkbox"/> コンビニ(ファミマ勝山北郷店)まで(2.4 km)        |              |
|                  |   |   | <input checked="" type="checkbox"/> 役場(永平寺町役場上志比支所)まで(0.6 km)        |              |
|                  |   |   | <input type="checkbox"/> 幼稚園等(      )まで(      )(km・分)                |              |
|                  |   |   | <input checked="" type="checkbox"/> 小学校(上志比小学校)まで(0.7 km)            |              |
|                  |   |   | <input checked="" type="checkbox"/> 中学校(上志比中学校)まで(0.9 km)            |              |
|                  |   |   | <input checked="" type="checkbox"/> 病院(多田医院)まで(0.95 km)              |              |
|                  | <input checked="" type="checkbox"/> その他(英歯科)まで(1.5 km)      |   |  |              |
|                  | <input checked="" type="checkbox"/> その他(ゲンキー上志比店)まで(1.4 km) |   |  |              |
| 特記事項             | ・敷地に面する道路幅 道路1(      m)・道路2(      m)                        |   |  |              |
|                  | ・上水道(有・無)   |   |  |              |
|                  | ・下水道(有( <u>公共下水道</u> )・浄化槽・農村集落排水・その他(      ))              |   |  |              |
|                  | ・その他  |   |  |              |
| 問合せ先<br>(仲介宅建業者) | 〒910-1133   | 住所  | 永平寺町松岡春日2-130  |              |
|                  |   | エステート天谷<br>福井県知事免許(3)第1542号   | TEL  | 0776-61-3254 |

# 位置図

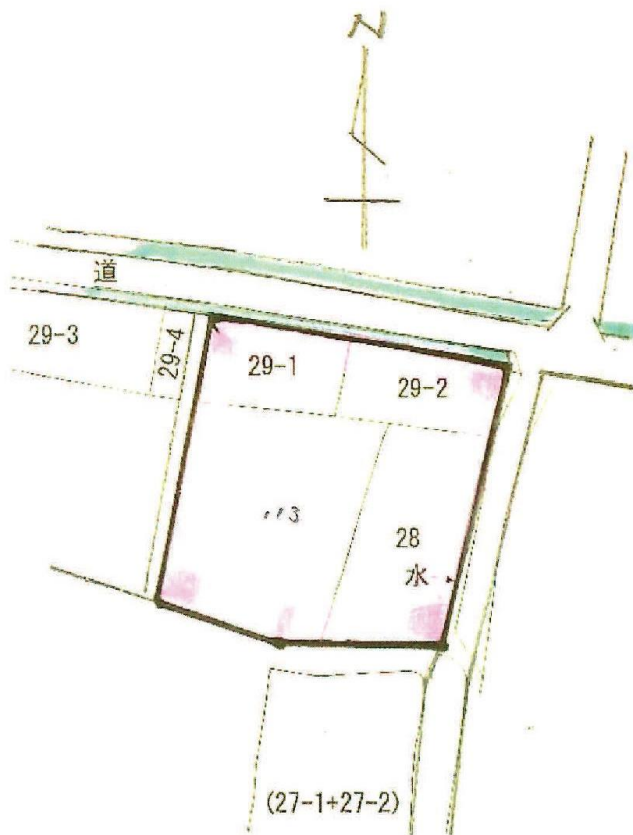
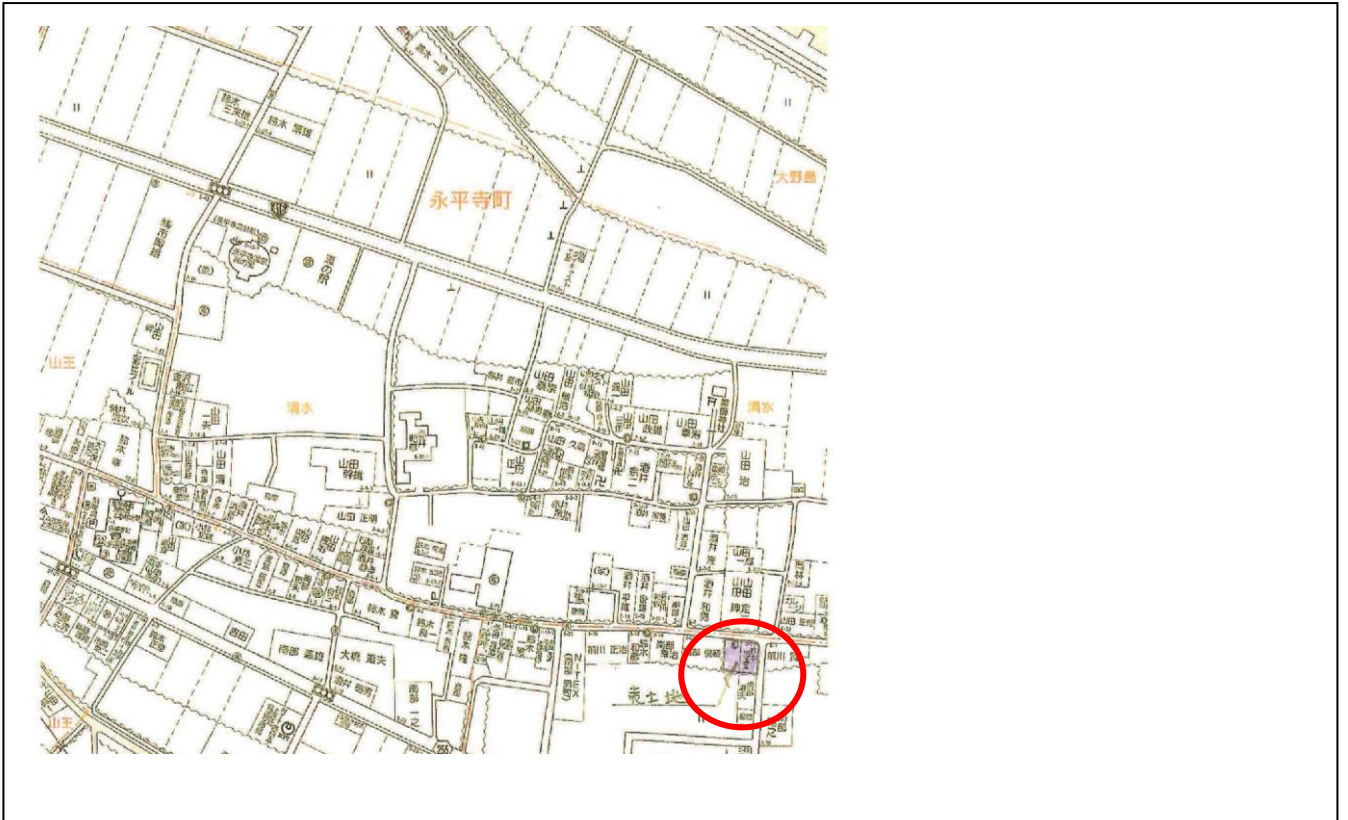

○ 記入については、目印となる建物、道路、河川等の名称も併せて記入してください。

# 写 真



○情報の充実を図る為、多くの写真掲載をお願いします。