

登録No.	124	区分	<input checked="" type="checkbox"/> 売買 <input type="checkbox"/> 賃貸	分類	<input type="checkbox"/> 住宅 <input checked="" type="checkbox"/> 住宅及び土地		
物件所在地	永平寺町栢原 19-29			建築年	S43.5		
希望価格	(売買) 2,000,000 円		<input type="checkbox"/> 敷金( ) 円 <input type="checkbox"/> 礼金( ) 円				
	(賃貸) 円/月		<input type="checkbox"/> 保証金( ) <input type="checkbox"/> 管理費( )				
物件の概要	面積		構造		売買の場合		
	土地	313.09 m <sup>2</sup>		<input checked="" type="checkbox"/> 木造 <input type="checkbox"/> 軽量鉄骨造		補修の要否	補修の費用負担
				<input type="checkbox"/> 鉄骨 <input type="checkbox"/> 鉄筋コンクリート		<input type="checkbox"/> 補修は不要	<input type="checkbox"/> 所有者負担
	建物	1階	132.46 m <sup>2</sup>	<input type="checkbox"/> その他( )		<input checked="" type="checkbox"/> 多少の補修必要	<input checked="" type="checkbox"/> 入居者負担
		2階	40.06 坪	駐車場	<input checked="" type="checkbox"/> 有 ( 5 台)	<input type="checkbox"/> 大幅な補修必要	<input type="checkbox"/> その他
		階	54.34 m <sup>2</sup>		<input type="checkbox"/> 無	<input type="checkbox"/> 現在補修中	( )
間取り	7LDK		車庫	<input type="checkbox"/> 有 <input checked="" type="checkbox"/> 無	主要施設までの距離		
利用状況	<input type="checkbox"/> 自らが居住	上水	<input checked="" type="checkbox"/> 有、 <input type="checkbox"/> 無		<input checked="" type="checkbox"/> 駅 <u>えちぜん鉄道 越前野中駅</u> (1.6 km) <input checked="" type="checkbox"/> バス停 <u>栢原</u> (0.3km) <input checked="" type="checkbox"/> スーパー <u>ゲンキー上志比店</u> (2.5km) <input checked="" type="checkbox"/> コンビニ <u>ローソン永平寺花谷店</u> (4.0km) <input checked="" type="checkbox"/> 役場 <u>町役場上志比支所</u> (3.4km) <input checked="" type="checkbox"/> 小学校 <u>志比小学校</u> (4.8km) <input checked="" type="checkbox"/> 中学校 <u>永平寺中学校</u> (5.5km) <input checked="" type="checkbox"/> 病院 <u>嶋田医院</u> (2.8km) <input type="checkbox"/> その他 ( km) <input type="checkbox"/> その他 ( km)		
	<input checked="" type="checkbox"/> 放置( 7 年)	下水	<input checked="" type="checkbox"/> 公共下水 <input type="checkbox"/> 浄化槽				
	<input type="checkbox"/> 別荘		<input type="checkbox"/> その他( )				
<input type="checkbox"/> その他 ( )	熱源	<input type="checkbox"/> 都市ガス <input checked="" type="checkbox"/> プロパンガス					
		<input type="checkbox"/> オール電化					
物件の特徴	【PR 等】 見晴らしがよく、九頭竜川が一望できて、下の公園がみえ、春には桜がみられる物件です。 お家の横に畑もあり、移住や趣味利用、別荘利用にも最適です。						
特記事項	【道路幅、都市計画区域内・外、用途地域、建ぺい率、容積率、借手に対する要望事項等】 道路からお家までの乗り入れ部の道幅が狭く、車で進入に注意が必要です。 修繕推奨箇所 → 浴室・水回り(現在も利用可能)、一部床、階段部、畳障子など ※所有者、近隣の方の意向もあり、民泊などの事業用目的の取得はお断りさせていただきます。ご理解ください。						
問合せ先 (仲介宅建業者)	〒918-8007		住所	福井市足羽 2 丁目 14-7			
	名称	株式会社ふどうさんや		TEL	0776-50-1826		
	登録番号	福井県知事(1)1741 号					

# 位置図

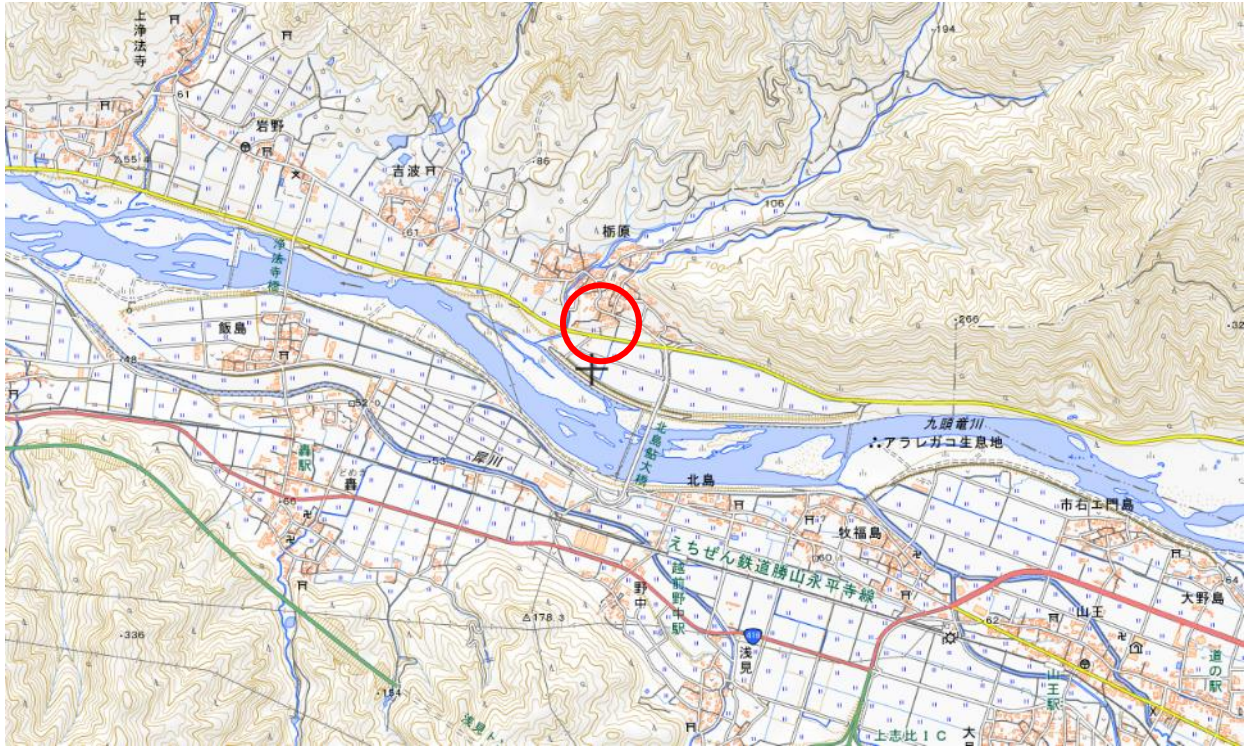

○ 記入については、目印となる建物、道路、河川等の名称も併せて記入してください。

# 間取り図

## 建物・1階

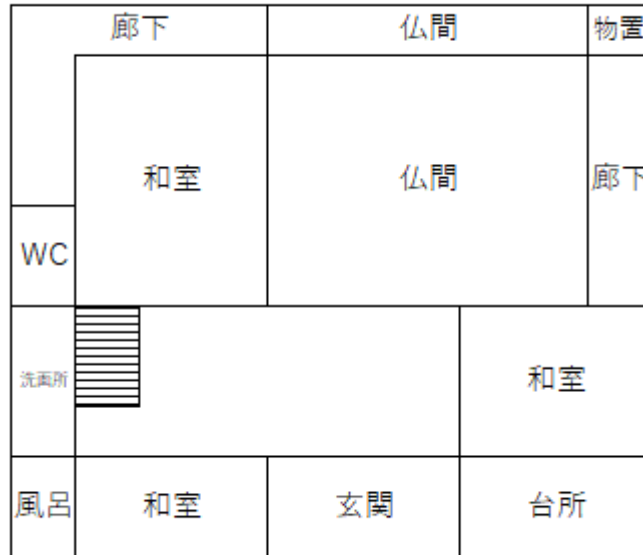

## 建物・2階

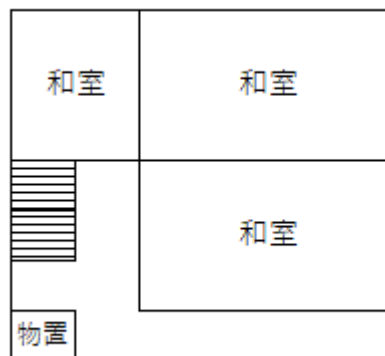

○ わかりやすい間取り図作成をお願いします。手書きの場合、方眼紙等を活用してください。

写真（外観・内観）

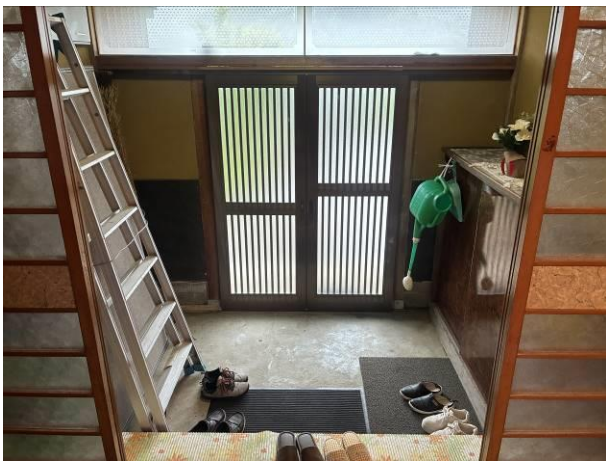

○情報の充実を図る為、多くの写真掲載をお願いします。外観写真だけでなく、内部の写真も掲載してください。

写真（外観・内観）



○情報の充実を図る為、多くの写真掲載をお願いします。外観写真だけでなく、内部の写真も掲載してください。