

登録No.	122	区分	<input checked="" type="checkbox"/> 売買 <input type="checkbox"/> 賃貸	分類	<input type="checkbox"/> 住宅 <input checked="" type="checkbox"/> 住宅及び土地		
物件所在地	永平寺町志比 27-13 (住居表示:志比 24-24)			建築年	建築年不明 おおよそ 50年		
希望価格	(売買)	1,500,000 円	□敷金(円) □礼金(円)				
	(賃貸)	円/月	□保証金() □管理費()				
物件の概要	面積		構造		売買の場合		
	土地	185.12 m ²	<input checked="" type="checkbox"/> 木造 <input type="checkbox"/> 軽量鉄骨造 <input type="checkbox"/> 鉄骨 <input type="checkbox"/> 鉄筋コンクリート <input type="checkbox"/> その他 ()		補修の要否	補修の費用負担	
	建物	1階	m ²	駐車場 <input type="checkbox"/> 有 (台) <input checked="" type="checkbox"/> 無 近隣にはあり	<input type="checkbox"/> 補修は不要 <input checked="" type="checkbox"/> 多少の補修必要 <input type="checkbox"/> 大幅な補修必要 <input type="checkbox"/> 現在補修中	<input type="checkbox"/> 所有者負担 <input checked="" type="checkbox"/> 入居者負担 <input type="checkbox"/> その他 ()	
		2階	m ²				
	間取り	5DK		車庫 <input type="checkbox"/> 有 <input checked="" type="checkbox"/> 無	主要施設までの距離	<input checked="" type="checkbox"/> 駅 <u>えちぜん鉄道永平寺口駅</u> (6.8km) <input checked="" type="checkbox"/> バス停 <u>永平寺(京福バス)</u> (0.1km) <input checked="" type="checkbox"/> スーパー <u>ポット</u> (6.8km) <input checked="" type="checkbox"/> コンビニ <u>ローソン 永平寺花谷店</u> (7.3km) <input checked="" type="checkbox"/> 役場 <u>永平寺町役場永平寺支所</u> (7.3km) <input checked="" type="checkbox"/> 小学校 <u>志比南小学校</u> (3.1km) <input checked="" type="checkbox"/> 中学校 <u>永平寺中学校</u> (7.0km) <input checked="" type="checkbox"/> 病院 <u>永平寺クリニック</u> (6.9km) <input checked="" type="checkbox"/> その他 <u>ゲンキー東古市店</u> (7.0km) <input type="checkbox"/> その他 (km)	
利用状況	<input type="checkbox"/> 自らが居住 <input checked="" type="checkbox"/> 放置(1年) <input type="checkbox"/> 別荘 <input type="checkbox"/> その他 ()	上水 <input checked="" type="checkbox"/> 有、 <input type="checkbox"/> 無 下水 <input checked="" type="checkbox"/> 公共下水 <input type="checkbox"/> 浄化槽 <input type="checkbox"/> その他() 熱源 <input type="checkbox"/> 都市ガス <input checked="" type="checkbox"/> プロパンガス <input type="checkbox"/> オール電化					
物件の特徴	【PR等】 大本山永平寺の門前町にあるお家です。 「静かな山里の禅文化の町」という雰囲気が強く、観光地でありながら落ち着いた空気感があります。 古いお家ですが、1年ほど前までは、居住されておられたので最低限に住んでいただくことは出来ます。						
特記事項	【道路幅、都市計画区域内・外、用途地域、建ぺい率、容積率、借手に対する要望事項等】 お家の前面道路が赤道(村道)であり、増築や再建築が困難な土地です。詳しくはお問い合わせください。 築年数、建物の面積に関しては、築年数などを正確に示す資料がなく、現所有者の方の記憶に基づいて記しております。 駐車スペースに関しては、物件内ではなく、家の目の前にある駐車スペースを借りてご利用いただけます。 不動産仲介手数料に関しては、特例利用で 税込み 330,000円 です。						
問合せ先 (仲介宅建業者)	〒919-0418		住所	坂井市春江町江留下高道145			
	名称	(株)フェアリアル		TEL	080-4812-8428		
	登録番号	福井県知事(2)1679号		担当者直通			

位置図

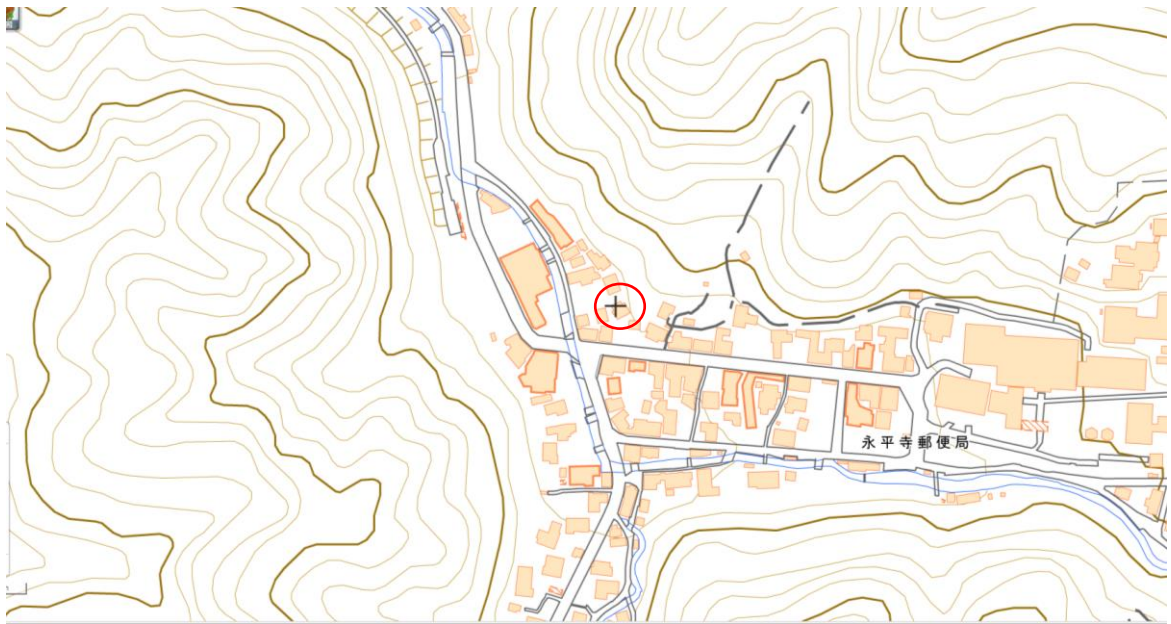
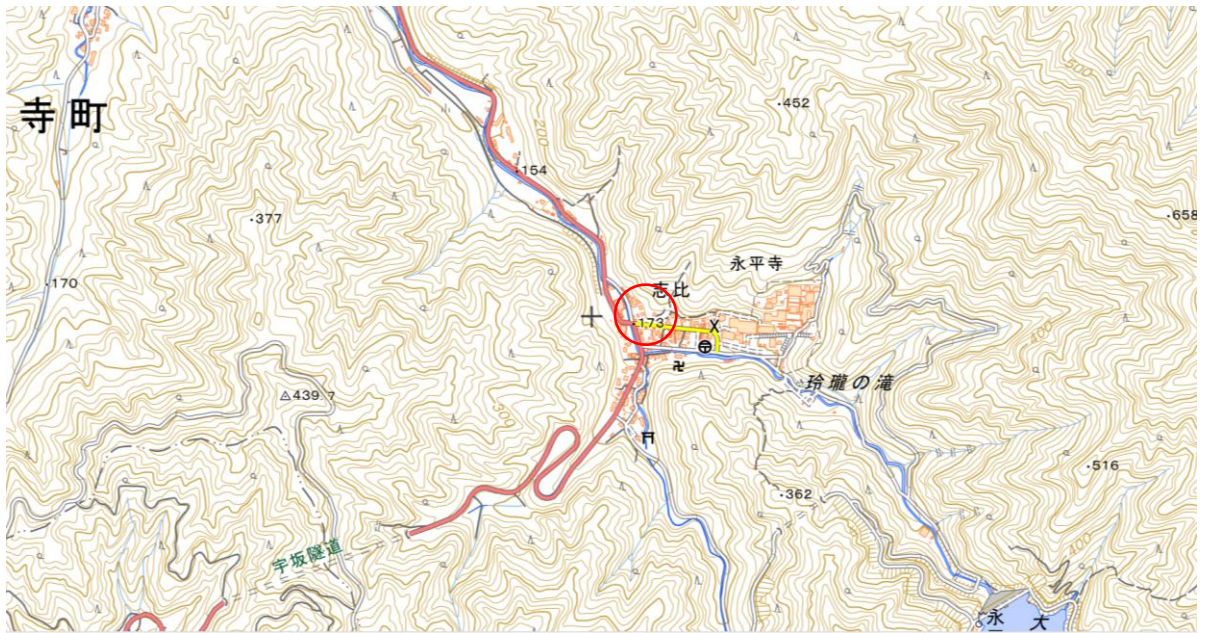

○ 記入については、目印となる建物、道路、河川等の名称も併せて記入してください。

間取り図



1階

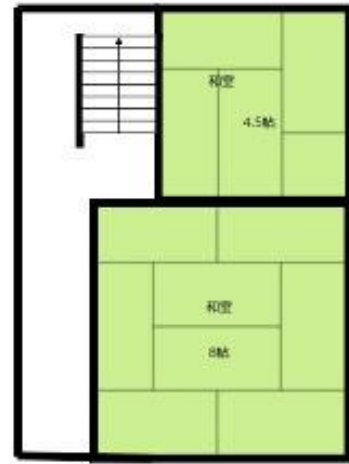

2階

現況優先 簡易的におこした図面です。

○ わかりやすい間取り図作成をお願いします。手書きの場合、方眼紙等を活用してください。

写真（外観・内観）

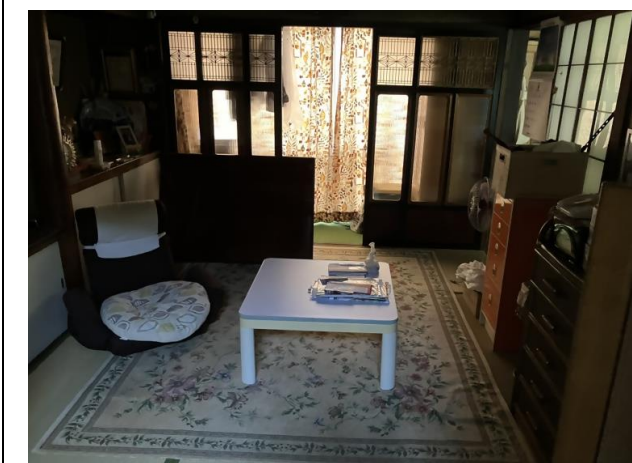
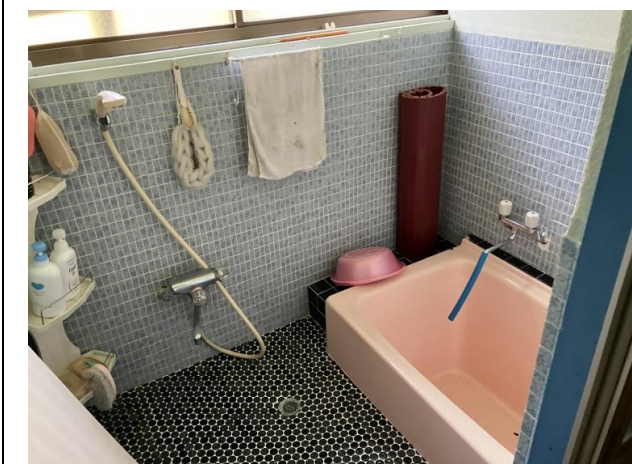

○情報の充実を図る為、多くの写真掲載をお願いします。外観写真だけでなく、内部の写真も掲載してください。