

| | | | | | | | |
|------------------|---|------------------------|--|---|--|---|---|
| 登録No. | 118 | 区分 | <input checked="" type="checkbox"/> 売買 <input type="checkbox"/> 賃貸 | 分類 | <input checked="" type="checkbox"/> 住宅 <input type="checkbox"/> 住宅及び土地 | | |
| 物件所在地 | 吉田郡永平寺町栗住波 5-12 | | | 建築年 | 昭和 10 年築 | | |
| 希望価格 | (売買) ¥5,000,000円 | | □敷金(円) □礼金(円) | | | | |
| | (賃貸) 円/月 | | □保証金() □管理費() | | | | |
| 物件の概要 | 面積 | | 構造 | | 売買の場合 | | |
| | 土地 | 1532.54 m ² | | <input checked="" type="checkbox"/> 木造 <input type="checkbox"/> 軽量鉄骨造 | | 補修の要否 | 補修の費用負担 |
| | | | | <input type="checkbox"/> 鉄骨 <input type="checkbox"/> 鉄筋コンクリート | | <input type="checkbox"/> 補修は不要 | <input type="checkbox"/> 所有者負担 |
| | 建物 | 1階 | 144.33 m ² | <input type="checkbox"/> その他() | | <input checked="" type="checkbox"/> 多少の補修必要 | <input checked="" type="checkbox"/> 入居者負担 |
| | | 2階 | 43.6 坪 | 駐車場 | <input checked="" type="checkbox"/> 有 (30 台) | <input type="checkbox"/> 大幅な補修必要 | <input type="checkbox"/> その他 |
| | | 3階 | 107.96 m ² | | <input type="checkbox"/> 無 | <input type="checkbox"/> 現在補修中 | () |
| 間取り | 6DK | | 車庫 | <input type="checkbox"/> 有 <input checked="" type="checkbox"/> 無 | 主要施設までの距離 | | |
| 利用状況 | <input type="checkbox"/> 自らが居住 | 上水 | <input checked="" type="checkbox"/> 有、 <input type="checkbox"/> 無 | | <input checked="" type="checkbox"/> 駅 <u>えちぜん鉄道 山王</u> (0.7km) | | |
| | <input checked="" type="checkbox"/> 放置(1年) | 下水 | <input checked="" type="checkbox"/> 公共下水 <input type="checkbox"/> 浄化槽 | | <input type="checkbox"/> バス停 _____ (km) | | |
| | <input type="checkbox"/> 別荘 | | <input type="checkbox"/> その他() | | <input checked="" type="checkbox"/> スーパー <u>カトーフード</u> (0.6km) | | |
| | <input type="checkbox"/> その他() | 熱源 | <input type="checkbox"/> 都市ガス <input checked="" type="checkbox"/> プロパンガス | | <input checked="" type="checkbox"/> コンビニ <u>ファミリーマート勝山北郷店</u> (2.7km) | | |
| | | | <input type="checkbox"/> オール電化 | | <input checked="" type="checkbox"/> 役場 <u>上志比支所</u> (km) | | |
| 物件の特徴 | 【PR等】 飲み水は井戸からのくみ上げ水を使用。 | | | | | | |
| 特記事項 | 【道路幅、都市計画区域内・外、用途地域、建ぺい率、容積率、借手に対する要望事項等】 準都市計画区域内、建ぺい率 70%、容積率 200% | | | | | | |
| 問合せ先 (仲介宅建業者) | 〒918-8218 | | 住所 | 福井市河増町30-20 | | | |
| | 会社名 | 株式会社タッセイ | | TEL | 0776-31-5151 | | |

位置図

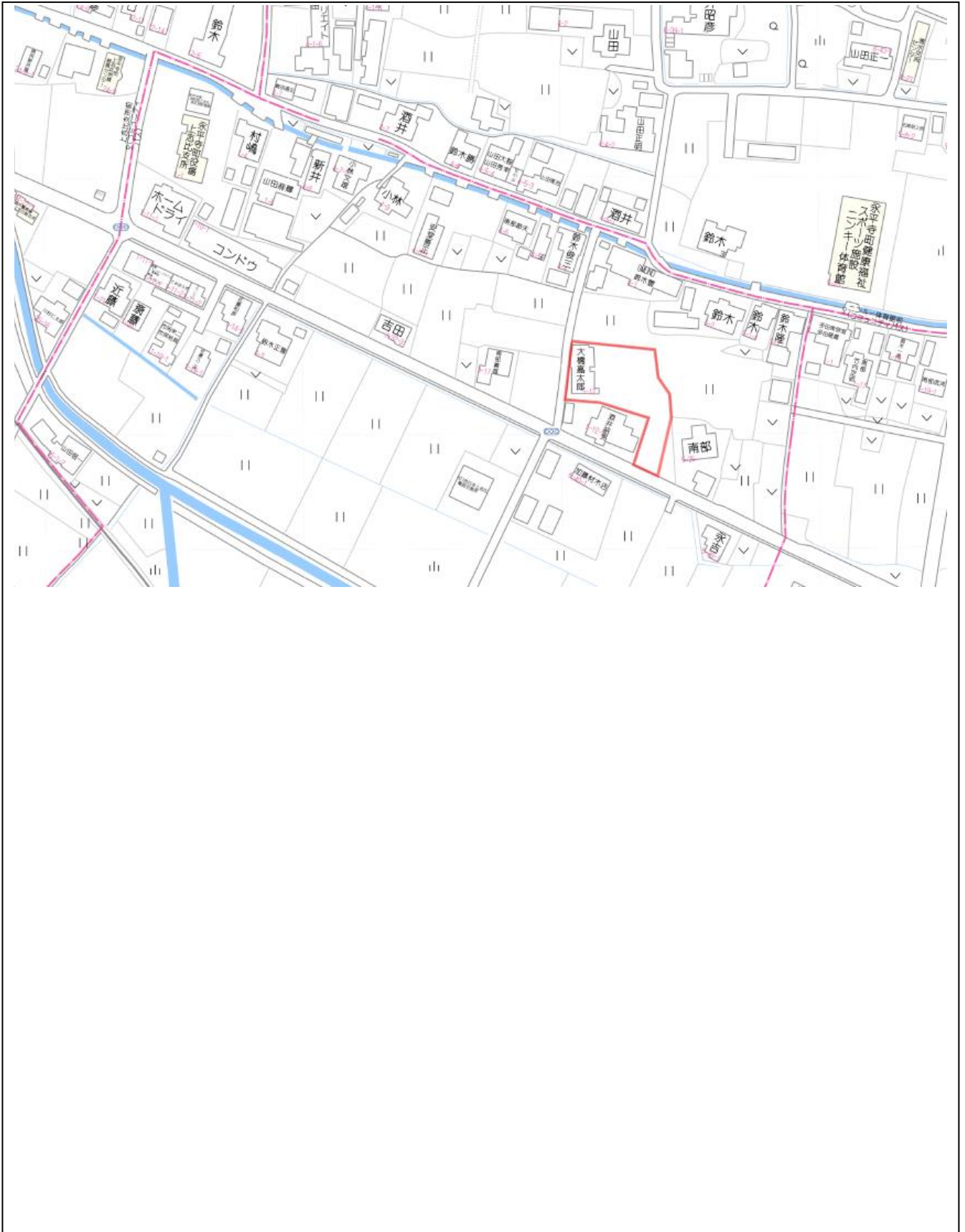

○ 記入については、目印となる建物、道路、河川等の名称も併せて記入してください。

間取り図

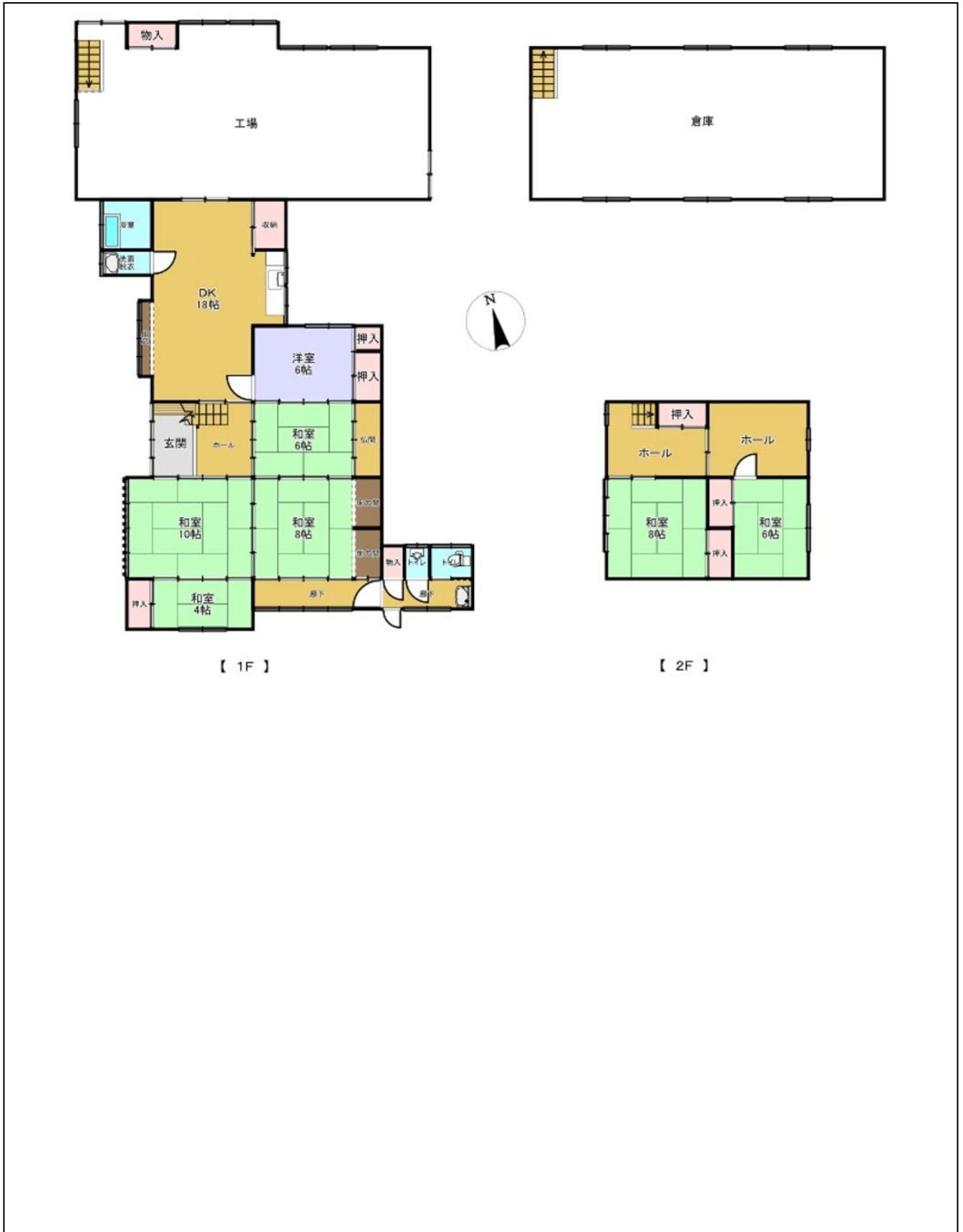

○ わかりやすい間取り図作成をお願いします。手書きの場合、方眼紙等を活用してください。

写真 (外観・内観)



○情報の充実を図る為、多くの写真掲載をお願いします。外観写真だけでなく、内部の写真も掲載してください。