

登録No.	113	区 分	<input checked="" type="checkbox"/> 売買 <input type="checkbox"/> 賃貸		分 類	<input type="checkbox"/> 住宅 <input checked="" type="checkbox"/> 住宅及び土地		
物件所在地	永平寺町松岡志比堺 11-74				建 築 年	建築 S43 年、改築 H18 年		
希望価格	(売買) 7, 500, 000 円		<input type="checkbox"/> 敷金(円) <input type="checkbox"/> 礼金(円)					
	(賃貸) 円/月		<input type="checkbox"/> 保証金() <input type="checkbox"/> 管理費()					
物件の概要	面 積		構 造			売買の場合		
	土 地	157 m ²		<input checked="" type="checkbox"/> 木造 <input type="checkbox"/> 軽量鉄骨造			補修の要否	補修の費用負担
				<input type="checkbox"/> 鉄骨 <input type="checkbox"/> 鉄筋コンクリート			<input type="checkbox"/> 補修は不要	<input type="checkbox"/> 売主負担
	建 物	1 階	65 m ²	<input type="checkbox"/> その他 ()			<input checked="" type="checkbox"/> 多少の補修必要	<input checked="" type="checkbox"/> 買主負担
		2 階	19.6 坪	駐車場	<input checked="" type="checkbox"/> 有 (2 台)		<input type="checkbox"/> 大幅な補修必要	<input type="checkbox"/> その他 ()
			65 m ²		<input type="checkbox"/> 無		<input type="checkbox"/> 現在補修中	
	間 取 り	2DK	車庫	<input type="checkbox"/> 有 <input checked="" type="checkbox"/> 無		主要施設までの距離		
	利用状況	<input type="checkbox"/> 自らが居住		上水	<input checked="" type="checkbox"/> 有、 <input type="checkbox"/> 無		<input checked="" type="checkbox"/> 駅 <u>えちぜん鉄道志比堺駅</u> (0.2km) <input type="checkbox"/> バス停 (km) <input checked="" type="checkbox"/> スーパー <u>ハニー松岡</u> (2.7km) <input checked="" type="checkbox"/> コンビニ <u>セブンイレブン</u> (1.7km) <input checked="" type="checkbox"/> 役場 <u>永平寺町役場本庁</u> (1.6km) <input checked="" type="checkbox"/> 小学校 <u>松岡小学校</u> (1.7km) <input checked="" type="checkbox"/> 中学校 <u>松岡中学校</u> (2.4km) <input checked="" type="checkbox"/> 病院 <u>伊藤医院</u> (1.5km) <input checked="" type="checkbox"/> その他 <u>丘の上整形外科</u> (1.4km) <input checked="" type="checkbox"/> その他 <u>クスリのアオキ</u> (2.4km)	
		<input checked="" type="checkbox"/> 放置(6 年)		下水	<input checked="" type="checkbox"/> 公共下水 <input type="checkbox"/> 浄化槽			
定期的に管理			<input type="checkbox"/> その他()					
<input type="checkbox"/> 別荘		熱源	<input type="checkbox"/> 都市ガス <input checked="" type="checkbox"/> プロパンガス					
利用状況	<input type="checkbox"/> その他			<input type="checkbox"/> オール電化				
	()			風呂(ボイラー)				
物件の特徴	【PR 等】 バリアフリーで現代的なつくり。							
特記事項	【道路幅、都市計画区域内・外、用途地域、建ぺい率、容積率、借手に対する要望事項等】 市街化区域内 用途地域:工業地域 建ぺい率60%、容積率200% 東側接道:赤道							
問合せ先 (仲介宅建業者)	〒918-8218		住 所	福井市河増町30-20				
	名称	株式会社タッセイ			TEL	0776-31-5150		
	登録番号	福井県知事(2)第1664号						

位置図

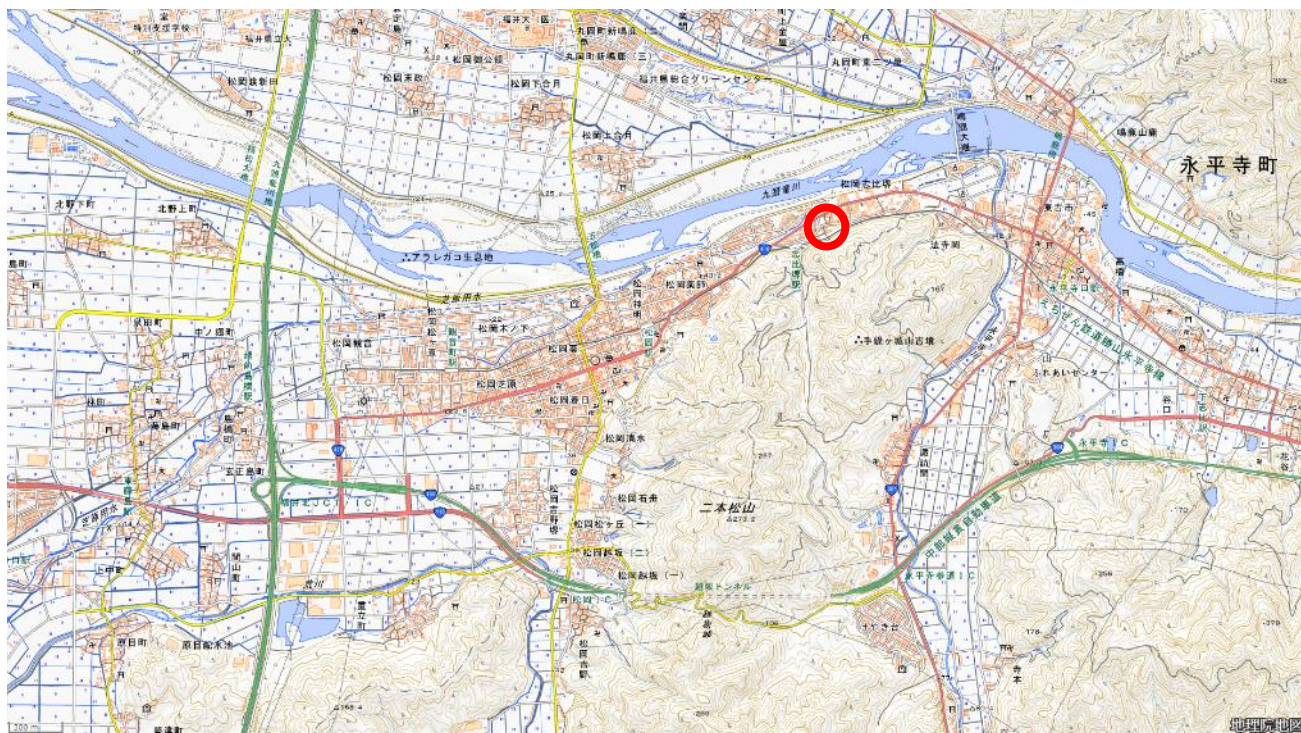

○ 記入については、目印となる建物、道路、河川等の名称も併せて記入してください。

間 取 り 図

建物・1階



建物・2階

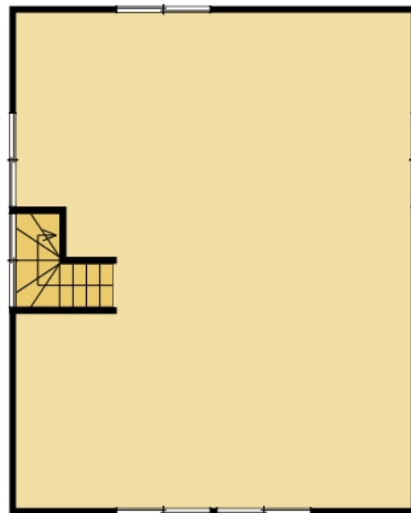

○ わかりやすい間取り図作成をお願いします。手書きの場合、方眼紙等を活用してください。

写 真 (外観・内観)

外観(前面)



玄関



1 階DK



1 階DK



キッチン



1 階和室 (8 帖)



1 階和室 (6 帖)



廊下(階段)



<p>洗面</p> 	<p>浴室</p> 
<p>トイレ</p> 	<p>2階物置</p> 
<p>2階物置</p> 	<p>2階物置</p> 
<p>外観(後面)</p> 	<p>前面道路</p> 

○情報の充実を図る為、多くの写真掲載をお願いします。外観写真だけで