

登録No.	100	区分	<input type="checkbox"/> 売買 <input checked="" type="checkbox"/> 賃貸	分類	<input checked="" type="checkbox"/> 住宅 <input type="checkbox"/> 住宅及び土地		
物件所在地	永平寺町東古市12-72			建築年	S36年築、H3増築		
希望価格	(売買) 円		<input checked="" type="checkbox"/> 敷金(70,000円) <input checked="" type="checkbox"/> 礼金(35,000円)				
	(賃貸) 35,000円/月		<input checked="" type="checkbox"/> 保証金(20,000円) <input checked="" type="checkbox"/> 仲介料(38,500円)				
物件の概要	面積		構造		売買の場合		
	土地	100 m ²	<input checked="" type="checkbox"/> 木造 <input type="checkbox"/> 軽量鉄骨造 <input type="checkbox"/> 鉄骨 <input type="checkbox"/> 鉄筋コンクリート <input type="checkbox"/> その他 ()		補修の要否	補修の費用負担	
	建物	1階	53.90 m ²	駐車場	<input checked="" type="checkbox"/> 有 (1 台) <input type="checkbox"/> 無	<input type="checkbox"/> 補修は不要	<input checked="" type="checkbox"/> 所有者負担
		2階	27.39 m ²			<input checked="" type="checkbox"/> 多少の補修必要	<input checked="" type="checkbox"/> 入居者負担
		階	8.28 坪	車庫	<input checked="" type="checkbox"/> 有 <input type="checkbox"/> 無	<input type="checkbox"/> 大幅な補修必要	<input type="checkbox"/> その他 ()
	間取り	1階：和室 6 畳×2、4DKS、トイレ(洋式) 浴室(UB)、洗面所 2階：洋室 7.5 畳、洋室6畳 車庫 1台分			主要施設までの距離	<input checked="" type="checkbox"/> 駅 <u>えちぜん鉄道勝山永平寺線永平寺口</u> 駅 (0.3km) <input type="checkbox"/> バス停 _____ (km) <input type="checkbox"/> スーパー _____ (km) <input checked="" type="checkbox"/> コンビニ <u>ローソン花谷店</u> (1.0km) <input checked="" type="checkbox"/> 役場 <u>永平寺町役場永平寺支所</u> _____ (0.3 km) <input checked="" type="checkbox"/> 小学校 <u>志比小学校</u> (0.8km) <input checked="" type="checkbox"/> 中学校 <u>永平寺中学校</u> (0.1km) <input checked="" type="checkbox"/> 病院 <u>永平寺クリニック</u> (0.2km) <input checked="" type="checkbox"/> その他 <u>ゲンキー東古市店</u> (0.3km) <input checked="" type="checkbox"/> その他 <u>志比郵便局</u> (0.8km)	
	利用状況	<input type="checkbox"/> 自らが居住 <input type="checkbox"/> 放置(年) <input type="checkbox"/> 別荘 <input checked="" type="checkbox"/> その他 (賃貸後空き)	上水 <input checked="" type="checkbox"/> 有、 <input type="checkbox"/> 無 下水 <input checked="" type="checkbox"/> 公共下水 <input type="checkbox"/> 浄化槽 <input type="checkbox"/> その他() 熱源 <input type="checkbox"/> 都市ガス <input checked="" type="checkbox"/> プロパンガス <input type="checkbox"/> ホール電化				
物件の特徴	【PR等】						
特記事項	【道路幅、都市計画区域内・外、用途地域、建ぺい率、容積率、借手に対する要望事項等】						
問合せ先 (仲介宅建業者)	〒910-1133	住所	永平寺町松岡春日 2-130				
		エステート天谷 福井県知事(3)第1542号	TEL	090-7598-1739 0776-61-3254			

位置図



○ 記入については、目印となる建物、道路、河川等の名称も併せて記入してください。

間取り図

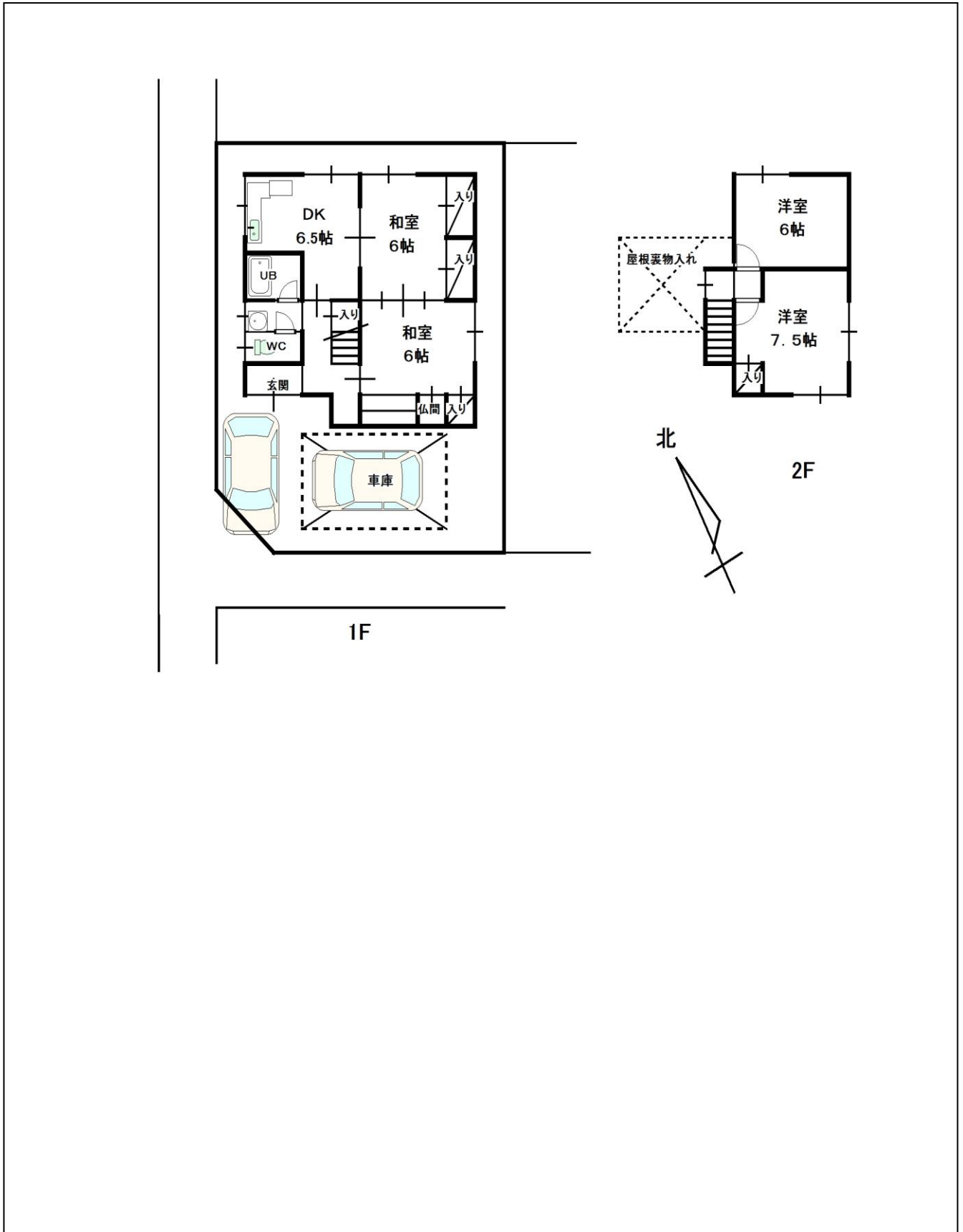

○ わかりやすい間取り図作成をお願いします。手書きの場合、方眼紙等を活用してください。

写真 (外観・内観)

外 観



玄 関



玄関ホール



和室6畳 南



和室6畳 北



キッチン



トイレ (洋式)



ユニットバス



洗面所



廊下



階 段



屋根裏収納



洋室 7. 5畳



洋室 6畳



○情報の充実を図る為、多くの写真掲載をお願いします。外観写真だけでなく、内部の写真も掲載してください。