

| | | | | | | | |
|---|---|----------------|---|---------------------------------|--|---------------------------------------|----------------------------------|
| 登録No. | | 区分 | <input type="checkbox"/> 売買 <input checked="" type="checkbox"/> 賃貸 | 分類 | <input type="checkbox"/> 住宅 <input type="checkbox"/> 住宅及び土地 <input checked="" type="checkbox"/> (事務所・店舗) | | |
| 物件所在地 | 永平寺町松岡春日2丁目4-1 | | | | 建築年 | | |
| 希望価格 | (売買) 円 | | ■敷金(114,000円) ■礼金(38,000円) | | | | |
| | (賃貸) 38,000円/月 | | □保証金() □管理費() | | | | |
| 物件の概要 | 面積 | | 構造 | | 売買の場合 | | |
| | 土地 | 19.84㎡ | <input checked="" type="checkbox"/> 木造 <input type="checkbox"/> 軽量鉄骨造 <input type="checkbox"/> 鉄骨 <input type="checkbox"/> 鉄筋コンクリート <input type="checkbox"/> その他() | | 補修の要否 | 補修の費用負担 | |
| | 建物 | 1階 | 19.84㎡ | 駐車場 | □有(台) | <input type="checkbox"/> 補修は不要 | <input type="checkbox"/> 所有者負担 |
| | | 2階 | ㎡ | | | <input checked="" type="checkbox"/> 無 | <input type="checkbox"/> 多少の補修必要 |
| | 間取り | 坪 | | 車庫 | □有 □無 | <input type="checkbox"/> 大幅な補修必要 | <input type="checkbox"/> その他 |
| | | 坪 | | | | <input type="checkbox"/> 現在補修中 | () |
| 【記入例】4LDK トイレ1,2階(洋式)、ユニットバス リビング10畳、洋間6畳×3 和室6畳×1 | | | | 主要施設までの距離 | ■駅 <u>えちぜん鉄道松岡駅</u> (0.8km) | | |
| | | | | | □バス停 _____ (km) | | |
| | | | | | □スーパー _____ (km) | | |
| | | | | | □コンビニ _____ (km) | | |
| | | | | | ■市(町)役所 <u>永平寺町役場</u> (0.2km) | | |
| | | | | | ■小学校 <u>松岡小学校</u> (0.4km) | | |
| | | | | ■中学校 <u>松岡中学校</u> (0.8km) | | | |
| | | | | □病院 _____ (km) | | | |
| | | | | ■その他 <u>永平寺町商工会</u> (0.1km) | | | |
| | | | | ■その他 <u>福井警察署永平寺分庁舎</u> (0.7km) | | | |
| 利用状況 | <input type="checkbox"/> 自らが居住 <input type="checkbox"/> 放置(年) <input type="checkbox"/> 別荘 <input checked="" type="checkbox"/> その他 (H27.12より空き) | 水道 | ■有、□無 | | | | |
| | | 下水 | ■公共下水 □浄化槽 □その他() | | | | |
| | | 熱源 | □都市ガス □プロパンガス □オール電化 | | | | |
| 物件の特徴 | 【PR等】 ※塾、各種オフィス、雑貨販売店に最適な好物件 ※長期賃貸可。即時引き渡し。借主負担にて自在施工 | | | | | | |
| 特記事項 | 【道路幅、都市計画区域内・外、用途地域、建ぺい率、容積率、借手に対する要望事項等】 用途指定:第一種住居地域、建ぺい率:60%、容積率:200% | | | | | | |
| 問合せ先 (仲介宅建業者) | 〒910-1133 | | 住所 | 永平寺町松岡春日1-25-4 | | | |
| | 名称 | エステート天谷 | | TEL | (0776)61-3254 | | |
| | 免許番号 | 福井県知事(1)第1542号 | | | | | |

間取り図

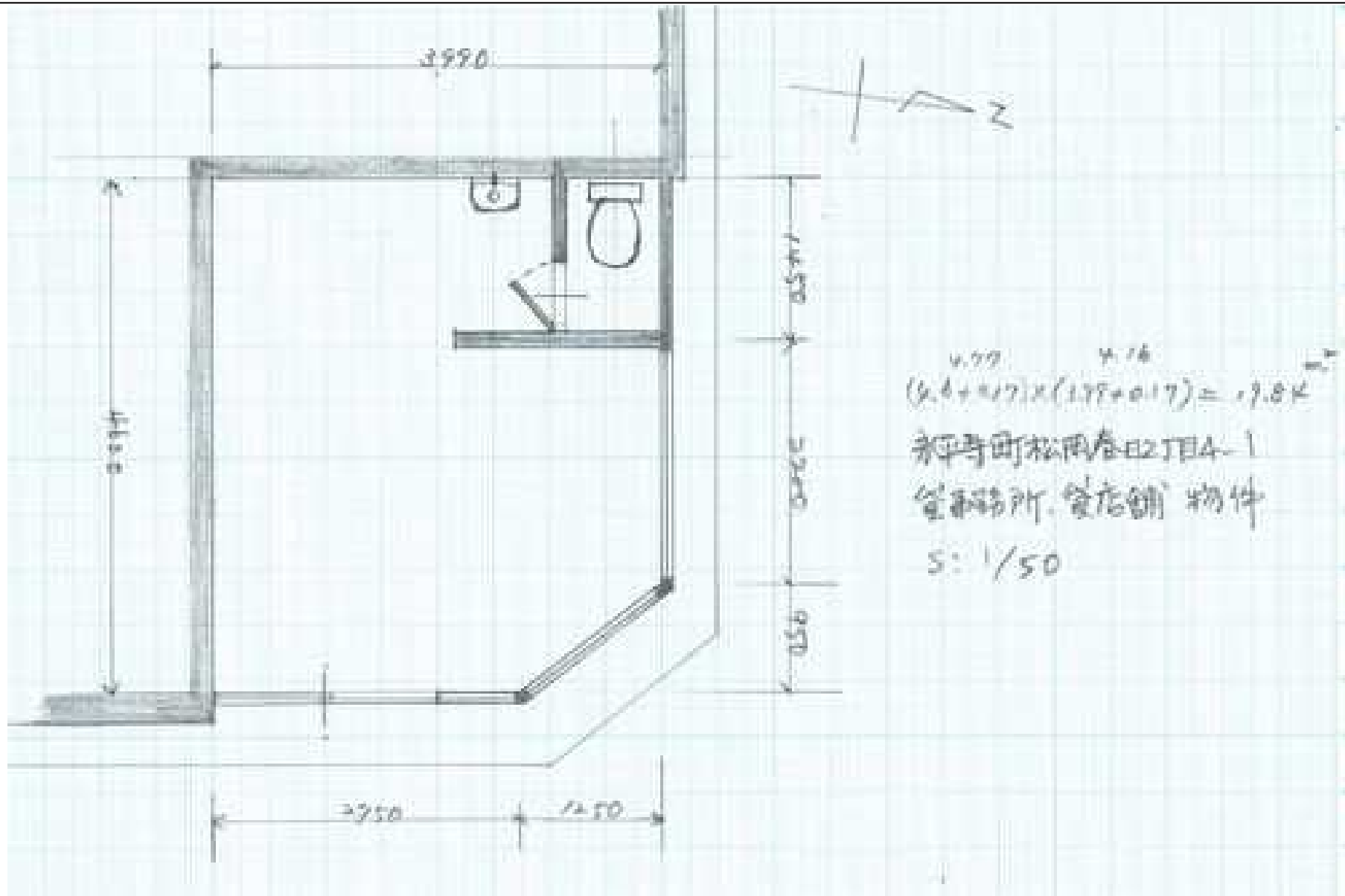

写真（外観・内観）



天井



東側内部



南西側内部



南東側内部



北側内部



北西側内部



北東側外観